

VÝKAZ DOSAVADNÍHO A NOVÉHO STAVU ÚDAJŮ KATASTRU NEMOVITOSTÍ

| Dosavadní stav | | | | Nový stav | | | | | | | | | | | | |
|-------------------------------|----------------|----------------|---------------------------|-------------------------------|----------------|----------------|---------------------------|----------------|--------------------|--|------------------------|-------------------------|-------------|----|---------------|--|
| Označení pozemku parc. číslem | Výměra parcely | | Druh pozemku | Označení pozemku parc. číslem | Výměra parcely | | Druh pozemku | Typ stavby | Způs. určení výměr | Porovnání se stavem evidence právních vztahů | | | | | | |
| | ha | m ² | Způsob využití | | ha | m ² | Způsob využití | Způsob využití | | Díl přechází z pozemku označeného v katastru nemovitostí | dřívější poz. evidenci | Číslo listu vlastnictví | Výměra dílu | | Označení dílu | |
| | | | | | | | | | | | | | | | | |
| 6743/1 | 74 | 72 | ostat. pl. jiná plocha | 6743/1 | 70 | 19 | ostat. pl. jiná plocha | | 2 | 6743/1 | | 10001 | 70 | 19 | | |
| | | | | 6743/6 | 4 | 53 | ostat. pl. jiná plocha | | | 2 | 6743/1 | | 10001 | 4 | 53 | |
| | 74 | 72 | | | 74 | 72 | | | | | | | | | | |

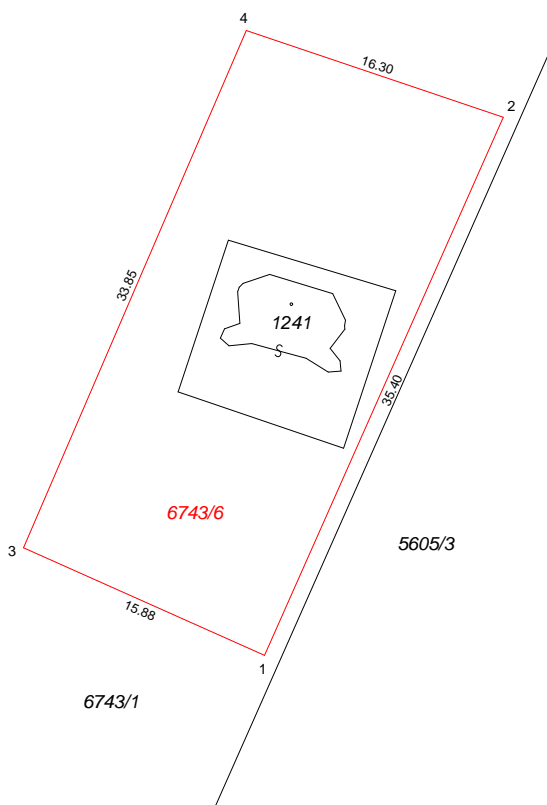

Seznam souřadnic (S-JTSK):

Souřadnice pro zápis do KN

| Číslo bodu | Y | X | kk | Poznámka |
|------------|-----------|------------|----|---------------------------------------|
| 1 | 605558.97 | 1203027.18 | 3 | dř. kolík, bod ohrožen stav. činností |
| 2 | 605544.61 | 1202994.83 | 3 | dř. kolík, bod ohrožen stav. činností |
| 3 | 605573.45 | 1203020.71 | 3 | dř. kolík, bod ohrožen stav. činností |
| 4 | 605560.06 | 1202989.63 | 3 | dř. kolík, bod ohrožen stav. činností |

| GEOMETRICKÝ PLÁN pro rozdělení pozemku | Geometrický plán ověřil úředně oprávněný zeměměřický inženýr | Stejnopis ověřil úředně oprávněný zeměměřický inženýr: |
|---|---|--|
| | Jméno, příjmení: Ing. Lukáš Freiberg | Jméno, příjmení: |
| | Číslo položky seznamu úředně oprávněných zeměměřických inženýrů: 2700/2014 | Číslo položky seznamu úředně oprávněných zeměměřických inženýrů: |
| | Dne: 28.8.2018 Číslo: 298/2018 | Dne: Číslo: |
| Náležitosti a přesnosti odpovídá právním předpisům. | Tento stejnopis odpovídá geometrickému plánu v elektronické podobě uloženému v dokumentaci katastrálního úřadu. | |
| Vyhotovitel: Ing. Lukáš Freiberg Hajany 65, 664 43 Zelešice IČ: 87307871 | Katastrální úřad souhlasí s očíslováním parcel. | |
| Číslo plánu: 1431-242/2018 | Ověření stejnopisu geometrického plánu v listinné podobě. | |
| Okres: Břeclav | | |
| Obec: Březí | | |
| Kat. území: Březí u Mikulova | | |
| Mapový list: DKM | | |
| Dosavadním vlastníkům pozemků byla poskytnuta možnost seznámit se v terénu s průběhem navrhovaných nových hranic, které byly označeny předepsaným způsobem: | | |